

1. Informações do município de Cacoal/RO na Amazônia Legal (2022)

Informações sobre Amazônia Legal do município de Cacoal/RO (2022)		
Área Total	Área Integrada na Amazônia	Porcentagem Amazônia
3793,00	3793,00	100,00

Fonte: Instituto Brasileiro de Geografia e Estatística (IBGE).

Link de acesso: <https://www.ibge.gov.br/geociencias/informacoes-ambientais/vegetacao/15819-amazonia-legal.html>

2. Sedes dos municípios de Rondônia na Amazônia Legal (2022)

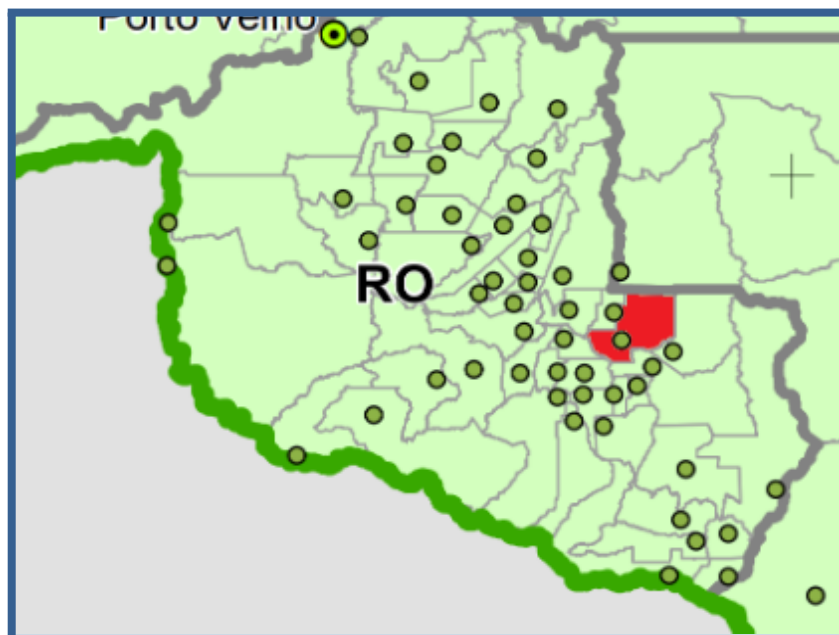

Legenda	
	Capitais
	Sedes Municipais
	Amazônia Legal 2022
	Municípios da Amazônia Legal

Fonte: Instituto Brasileiro de Geografia e Estatística (IBGE).

Link de acesso: <https://www.ibge.gov.br/geociencias/informacoes-ambientais/vegetacao/15819-amazonia-legal.html>

3. Potencialidade Agrícola Natural em Rondônia (2022)

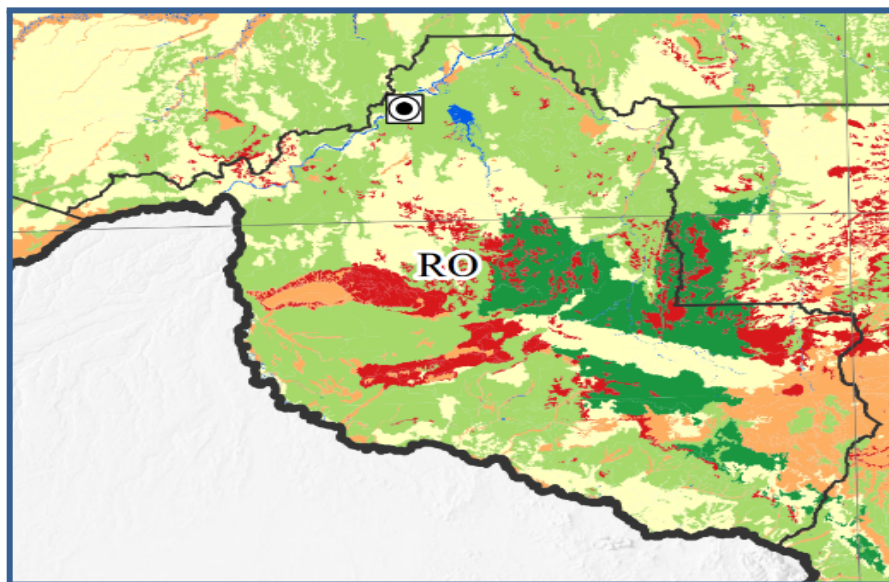

Classe de Potencialidade Agrícola Natural das Terras	Área (Km ²)	Área (%)
A1 - Muito Boa: Terras com muito boa potencialidade ao desenvolvimento agrícola	193.733	2,3
A2 - Boa: Terras com boa potencialidade ao desenvolvimento agrícola	2.521.400	29,6
B - Moderada: Terras com moderada potencialidade ao desenvolvimento agrícola	2.850.239	33,5
C - Restrita: Terras com restrita potencialidade ao desenvolvimento agrícola	1.825.230	21,4
D - Fortemente Restrita: Terras com restrições muito fortes de potencialidade ao desenvolvimento agrícola	935.436	11,0
Corpo d'água continental		
Área Urbana		

Nota: Não foram consideradas as áreas relativas às águas continentais (rios, lagos e lagoas) e áreas urbanas, classificados cada um como tipos de terreno na interpretação do mapeamento temático do IBGE.

Fonte: Instituto Brasileiro de Geografia e Estatística (IBGE).

Acesso: <https://www.ibge.gov.br/geociencias/informacoes-ambientais/vegetacao/24252-macrocaracterizacao-dos-recursos-naturais-do-brasil.html>

4. Cobertura Vegetal em Cacoal/RO (2023)(km²)

Cobertura Vegetal e outras áreas (predominante) em Cacoal/RO (2023)(km ²)	
Cobertura Vegetal	Área (km ²)
Ap - Pecuária (pastagens)	2098.31
As - Floresta Ombrófila Aberta Submontana	1531.51
Ds - Floresta Ombrófila Densa Submontana	269.93
Sa - Savana Arborizada	25.81
Sd - Savana Florestada	21.71
Corpo d'água continental	16.56
Iu - Influência urbana	10.91

Fonte: Banco de Dados e Informações Ambientais (BDIA) | IBGE

Fonte: <https://bdiaweb.ibge.gov.br/#/consulta/vegetacao>

5. Mapa de Cobertura Vegetal em Cacoal/RO (2023)(km²)

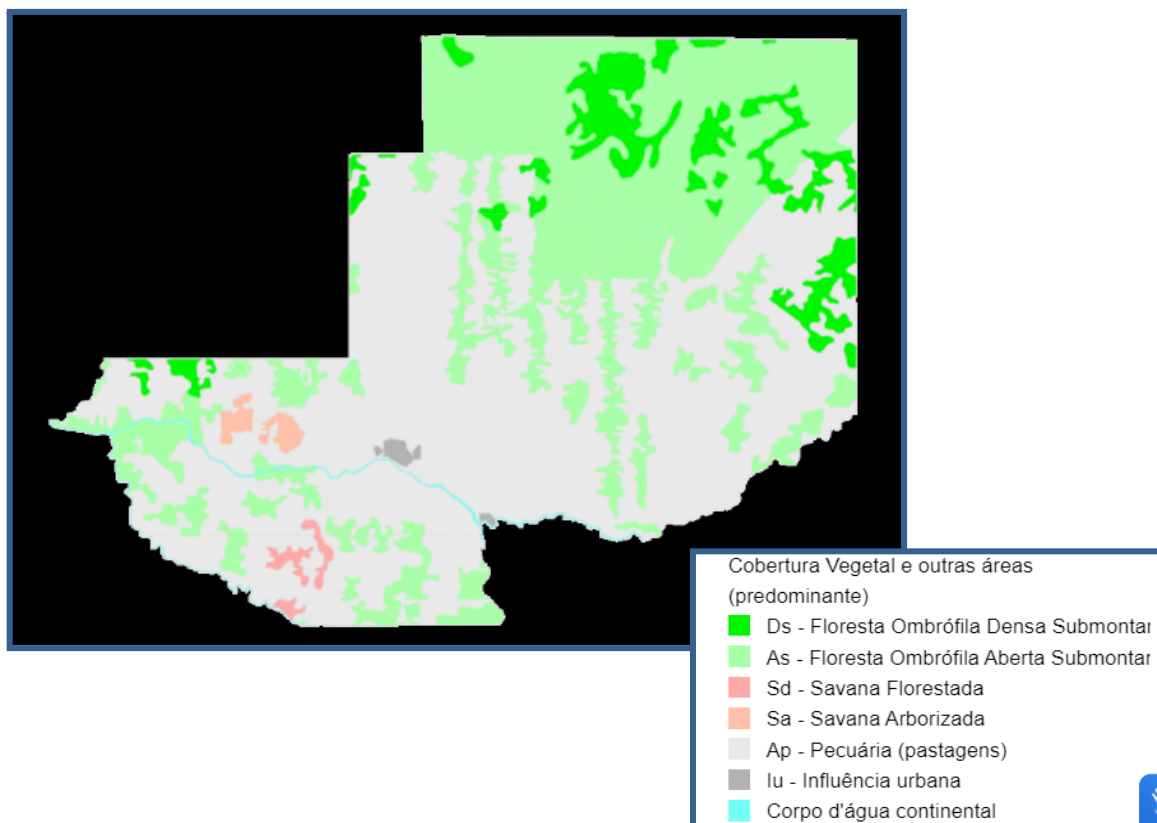

Fonte: Banco de Dados e Informações Ambientais (BDIA) | IBGE

Fonte: <https://bdiaweb.ibge.gov.br/#/consulta/vegetacao>